

(ア) Eclipse Alinous-Core の設定

eclipse を起動します。

上部に表示されている、help を選択し、続いて Software Update、Find and Install を選択します。

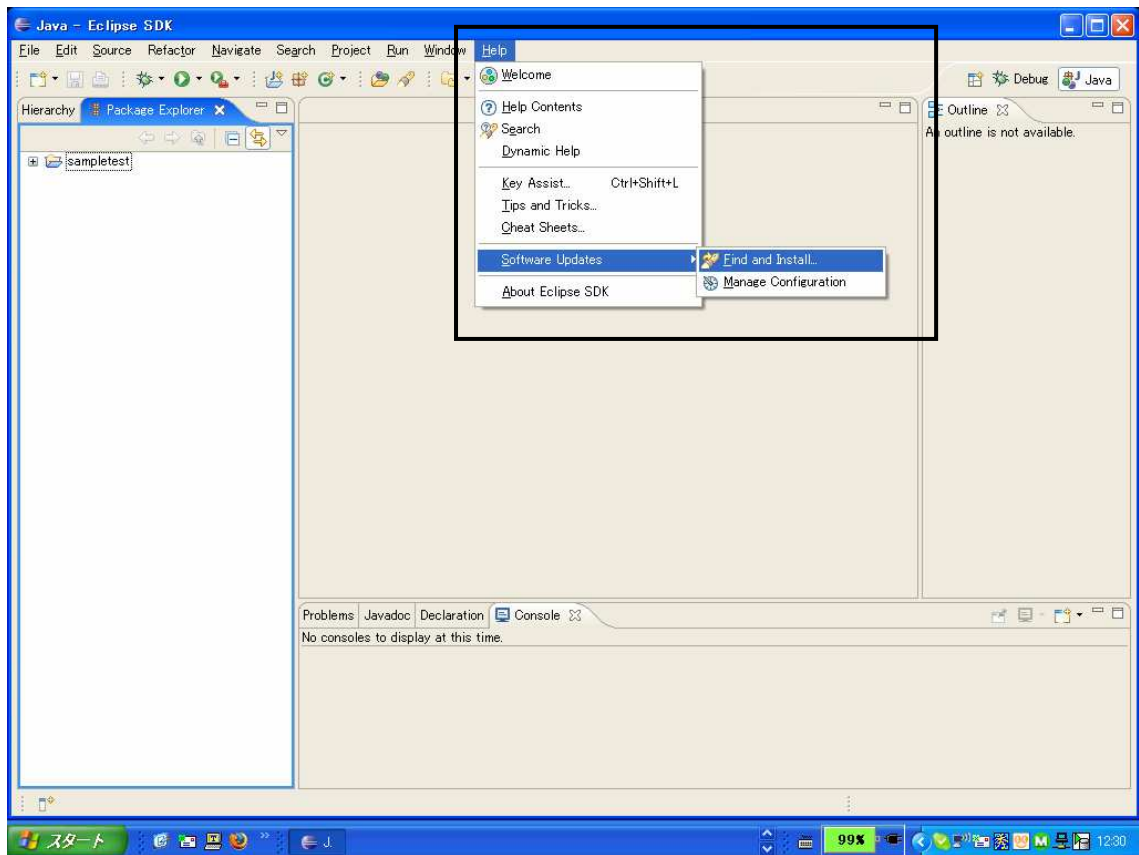

Install/Update の画面が表示されます。

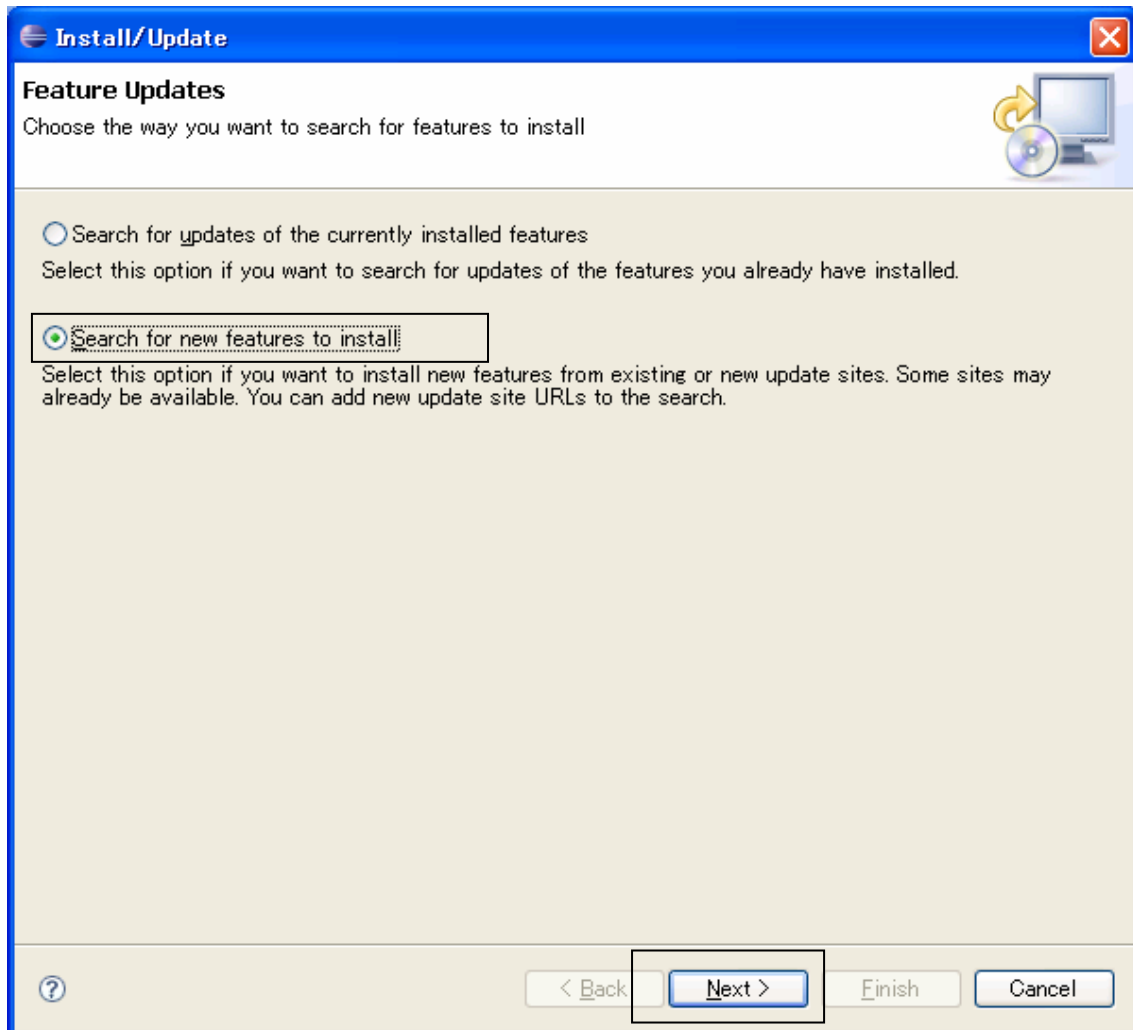

Search for new features to install ラジオボタンを選択し、Next>ボタンをクリックします。

Update site to visit 画面が表示されます。

「New Remote Site」 ボタンを押下してください。

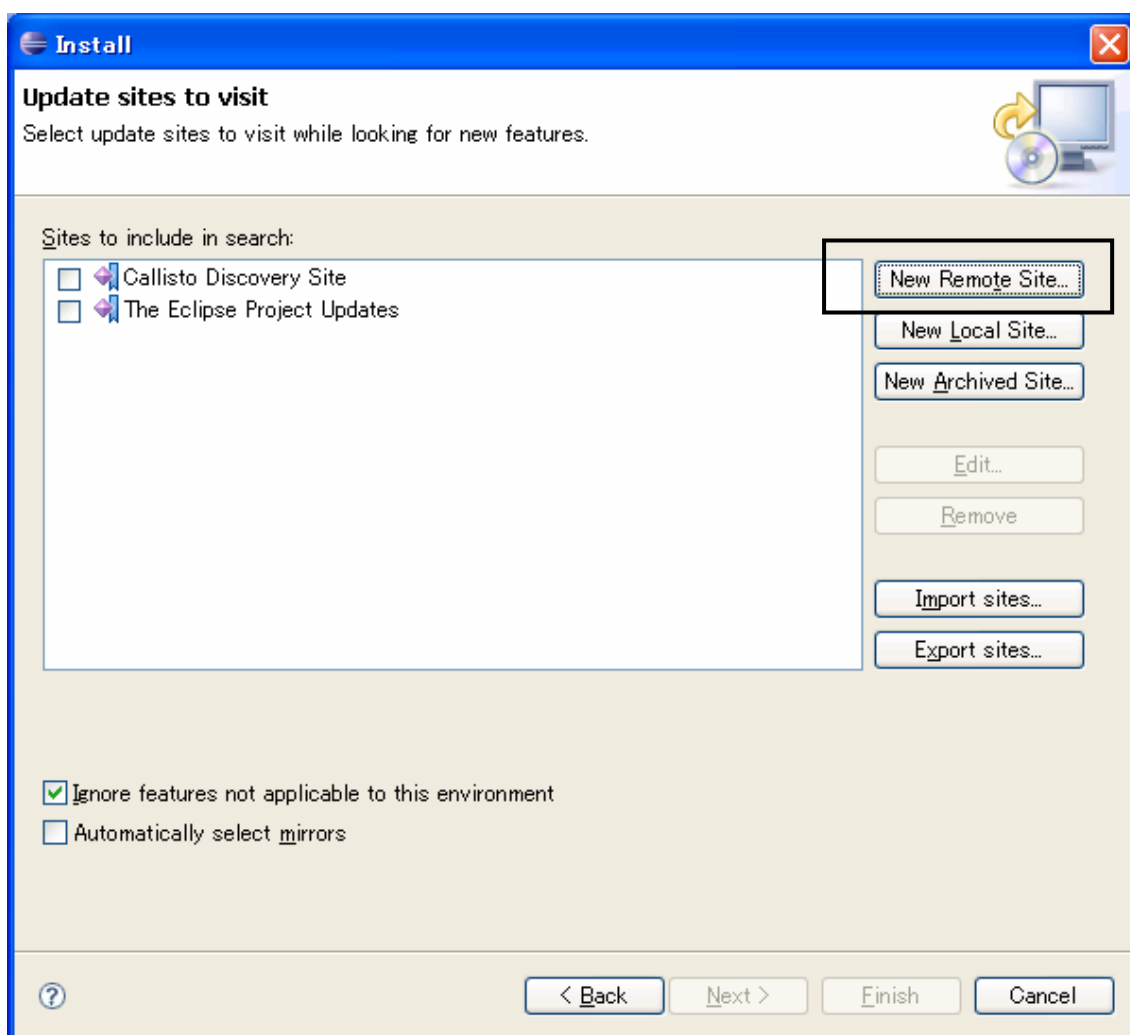

Edit Remote Site ポップアップが表示されますので、以下の内容を入力してください。

Name: Alinous-Core Alpha

URL: http://alinous.org/eclipse/AlinousCoreAlpha/

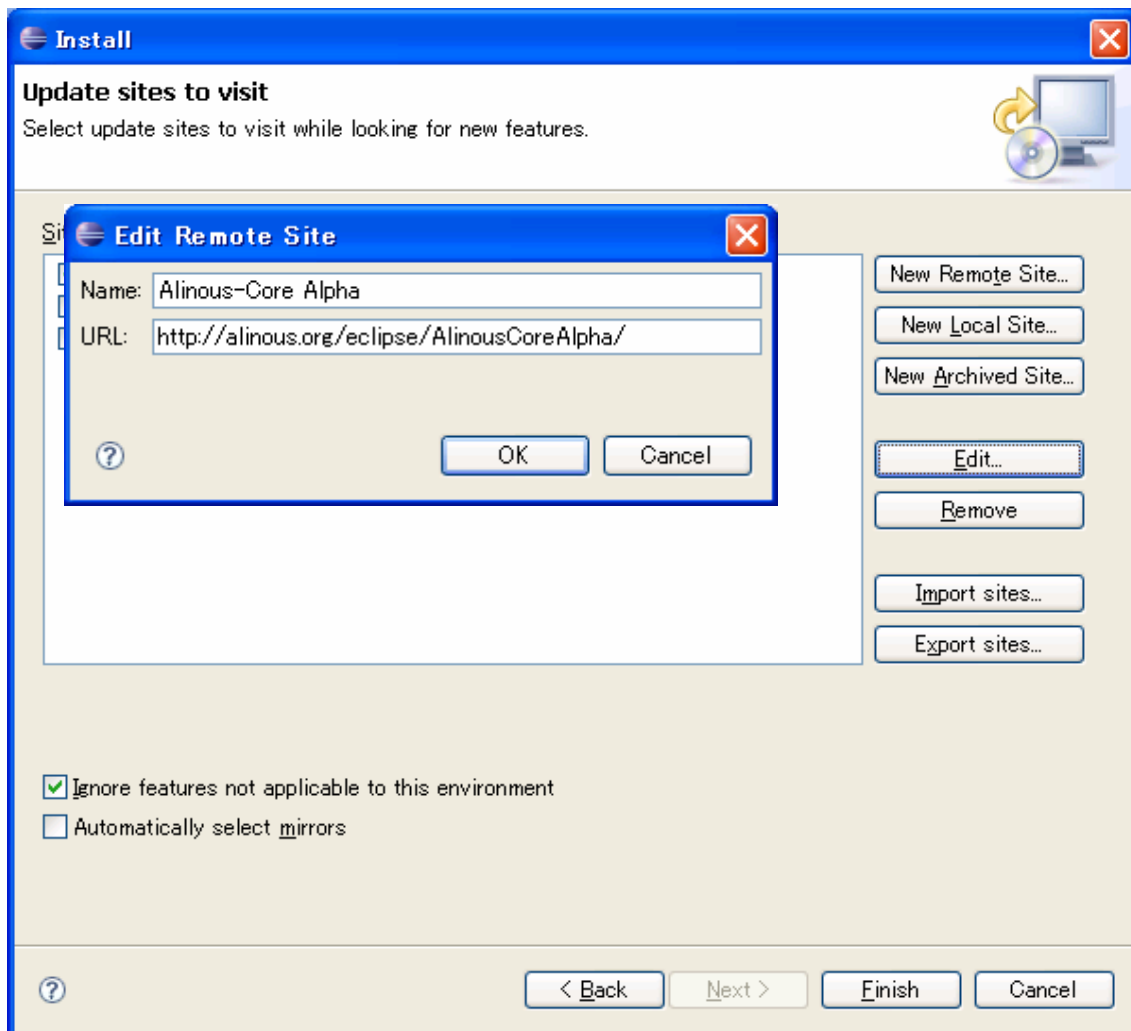

Alinous-Core の更新サイトが追加されます。

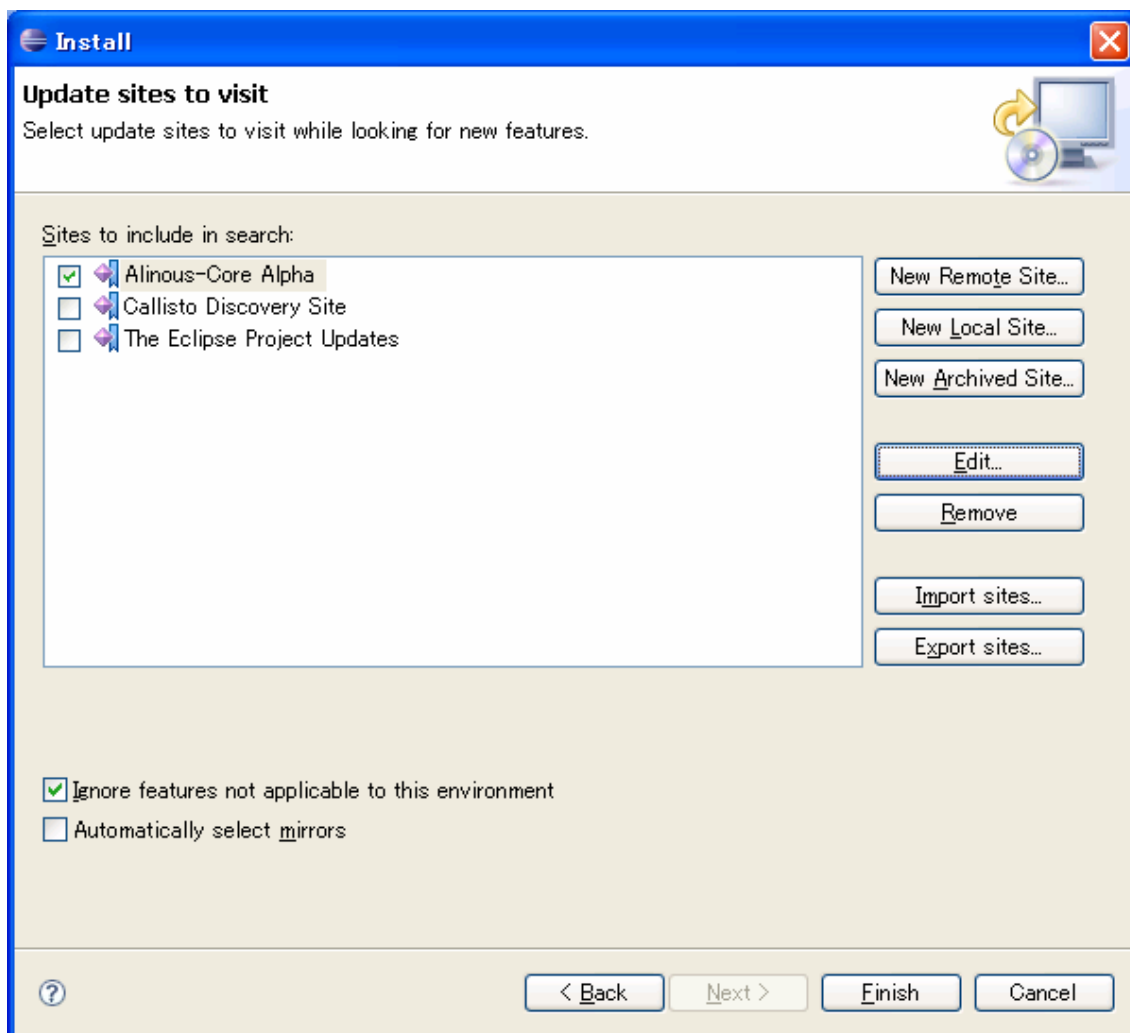

Alinous-Core の更新サイトにチェックがついていることを確認し、
「Finish」 ボタンを押下します。

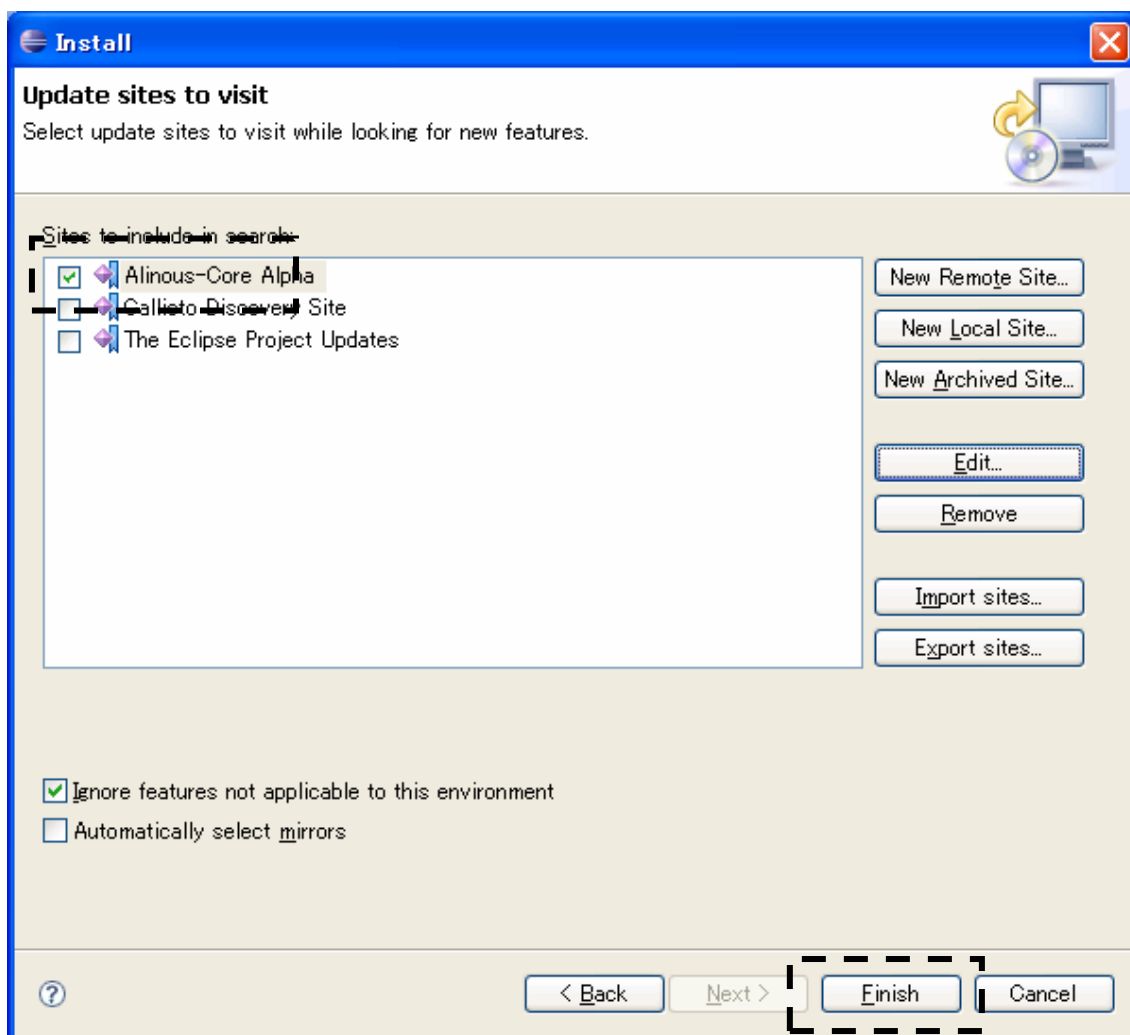

Search Results 画面が表示されます。



Alinous-Core にチェックを入れます。

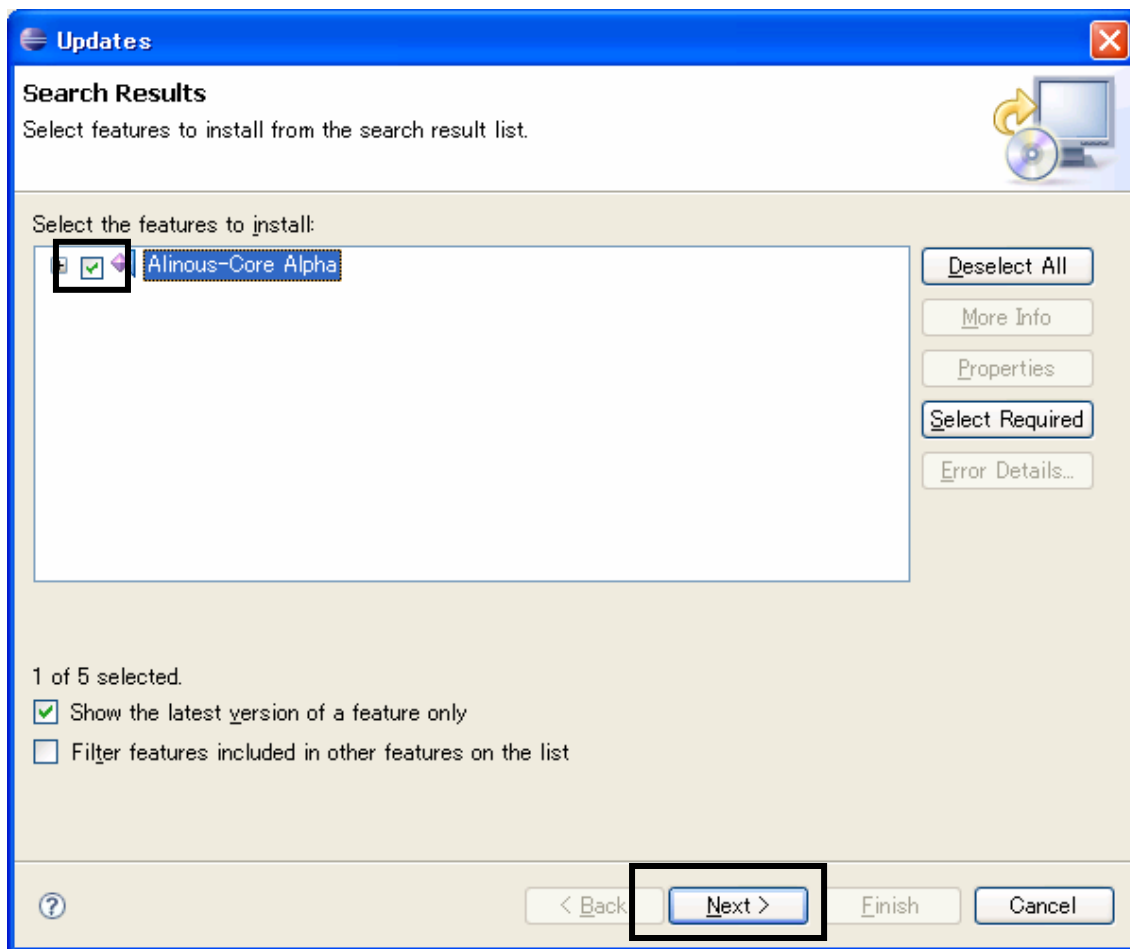

Next ボタンを押下してください。

ライセンス条項欄が表示されます。

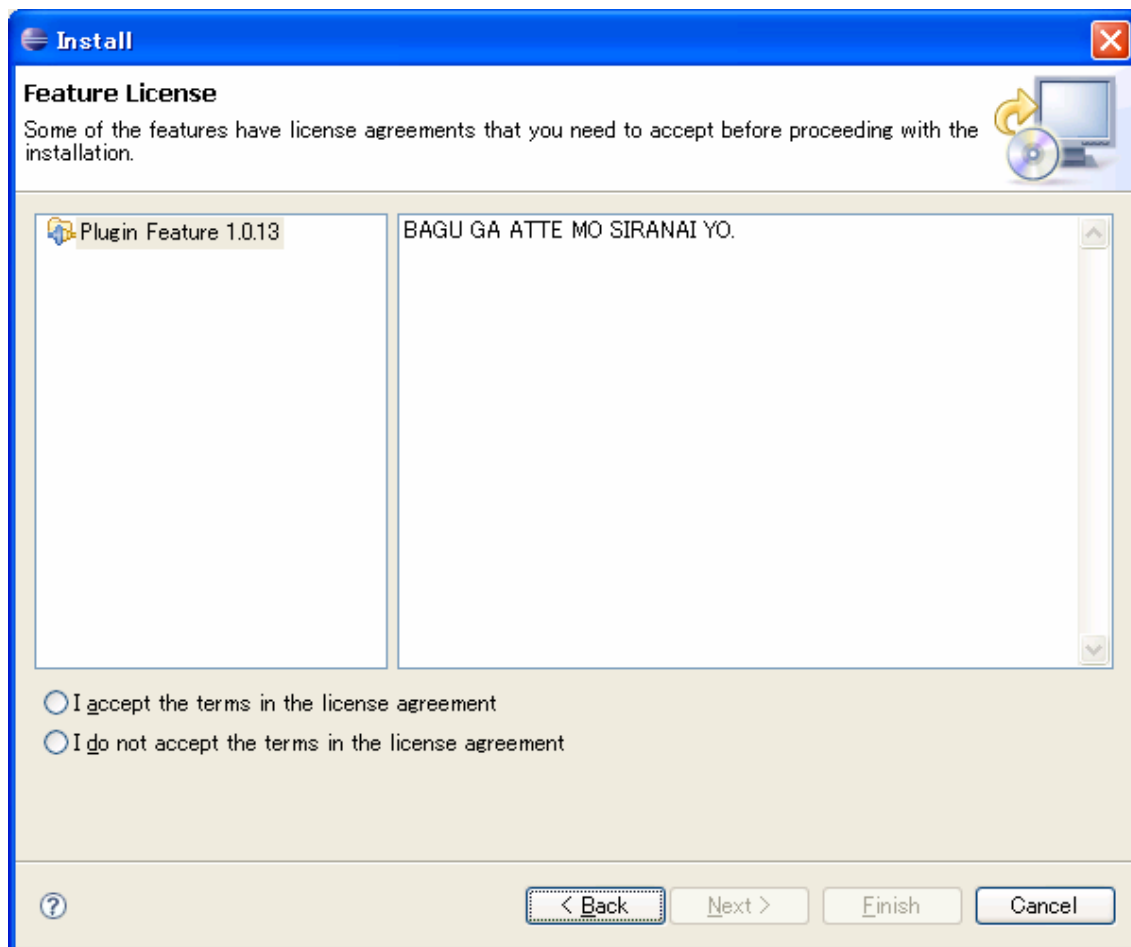

ライセンス承諾ラジオボタンをチェックします。

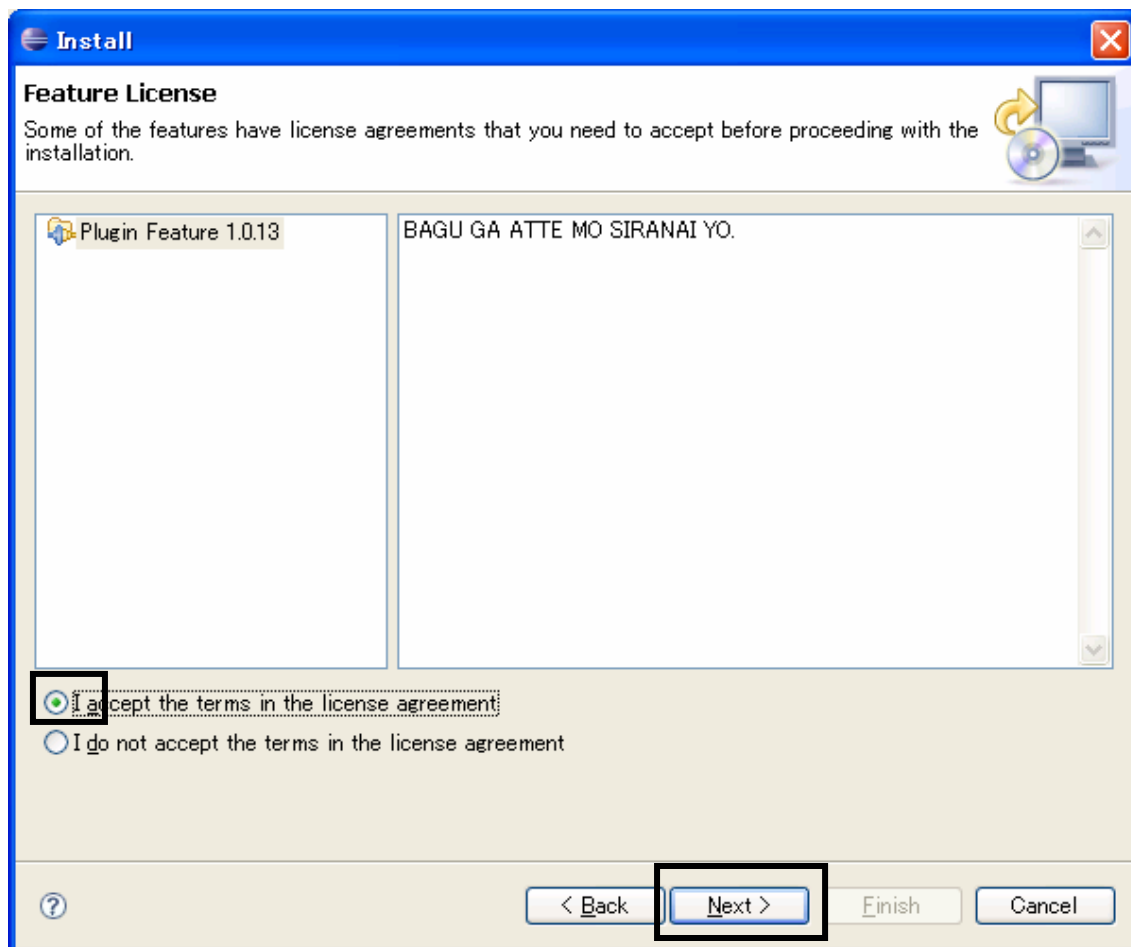

Next ボタンを押下します。

インストール画面が表示されます。

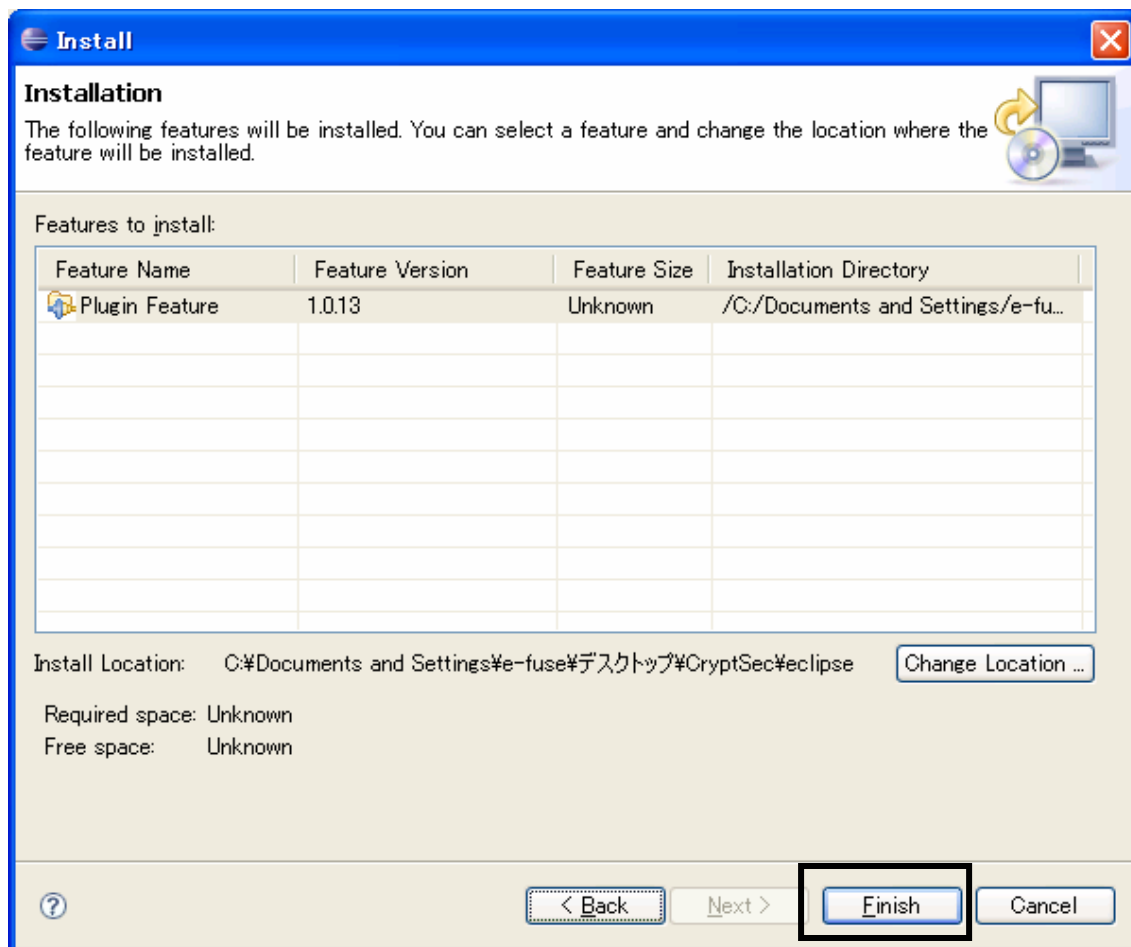

Finish ボタンを押下してください。

読み込みをしていますので、しばらくお待ちください。

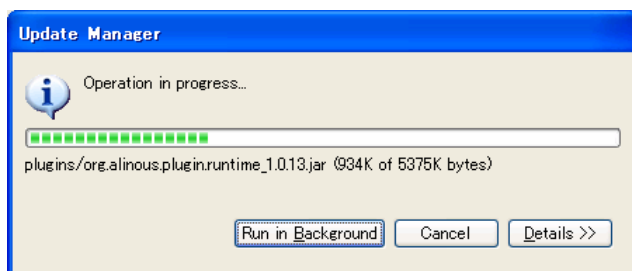

インストール確認画面が表示されます。

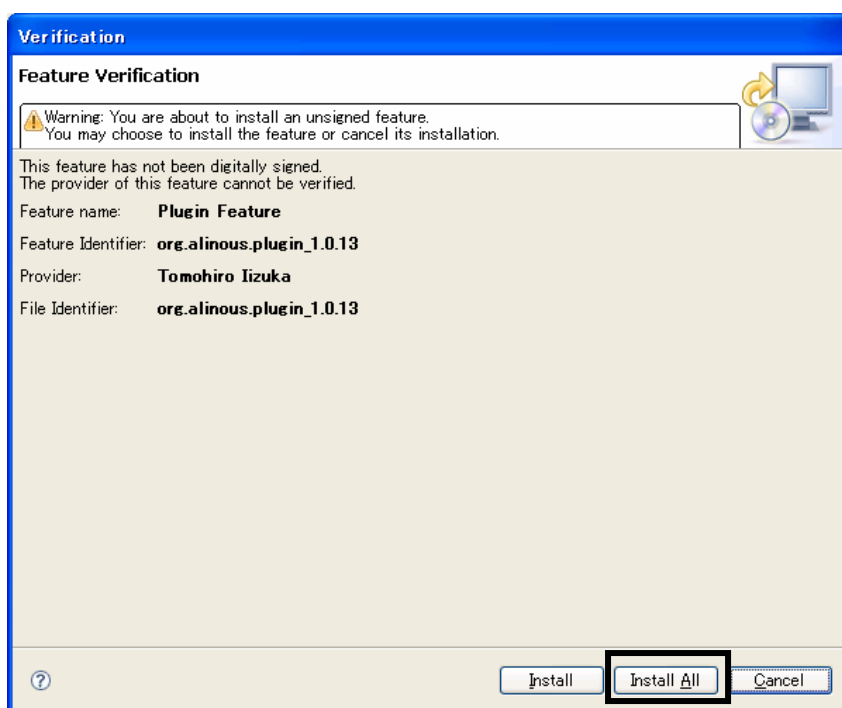

Install All ボタンを押下します。

インストールが終了すると、再起動を促すPOPUP画面が表示されます。

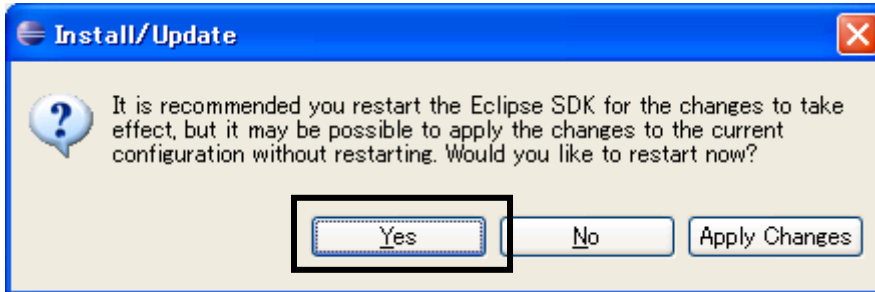

保存されていないファイルは自動的に保存されます。

Yes を押下してください。

Yes 押下後、Alinous-Core がセットアップされた eclipse が立ち上がります。